

남동생활문화센터 대관공간 및 부대시설 안내

남동생활문화센터 전경



- 시설 주소 : 인천광역시 남동구 독점로 30번길 15 ※ (구)구월1동행정복지센터
- 주차가능 대수 : 약 10대 가능
- 시설 위치



■ 지하1층

① 주민자율공간

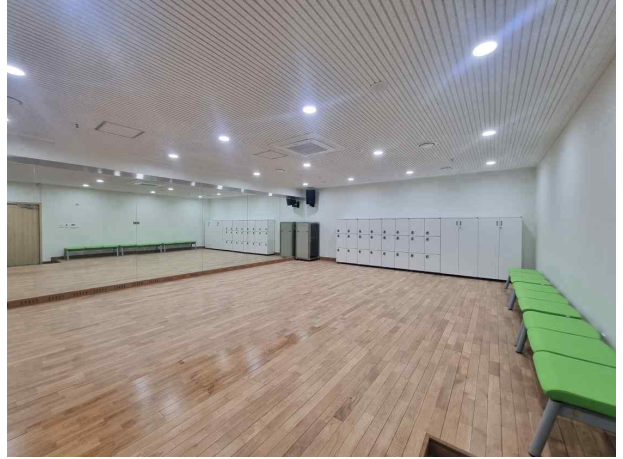
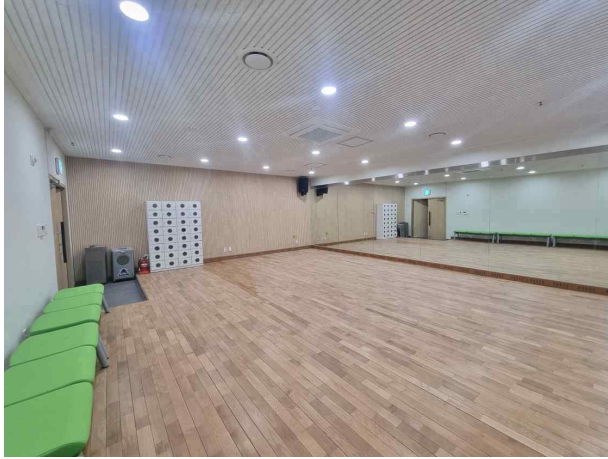

시설면적 : 63.85㎡ (약19평)

수용인원 : 약 14명

이용요금 : 3시간 기준 10,000원

공간특징 : 방음, 음향설비, 전면거울, 냉 난방, 유·무선마이크 각 2개, 보면대1, 캐비닛

추천활동 : 신체활동, 악기연주, 무용, 댄스, 공연연습 등

② 마루공간

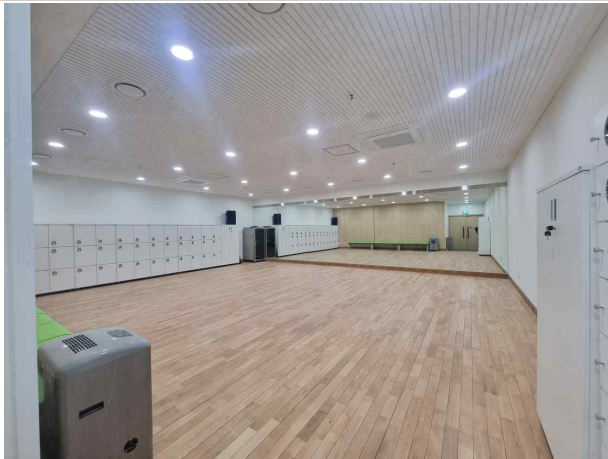

시설면적 : 74.57㎡ (약23평)

수용인원 : 약 16명

이용요금 : 3시간 기준 10,000원

공간특징 : 방음, 음향설비, 전면거울, 냉 난방, 유·무선마이크 각 2개, 보면대1, 캐비닛

추천활동 : 신체활동, 악기연주, 무용, 댄스, 공연연습 등

■ 지상2층

① 강의실 1

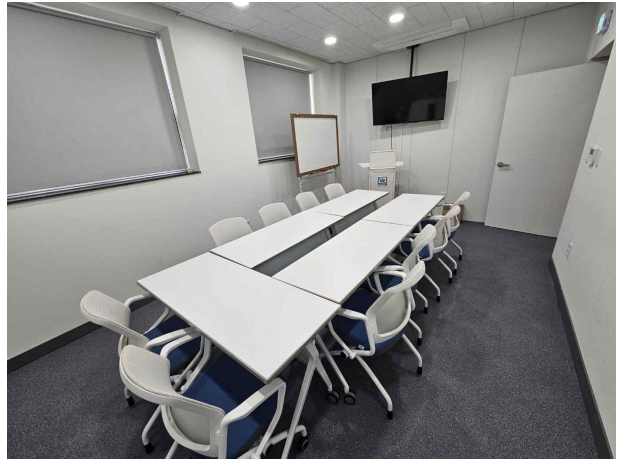
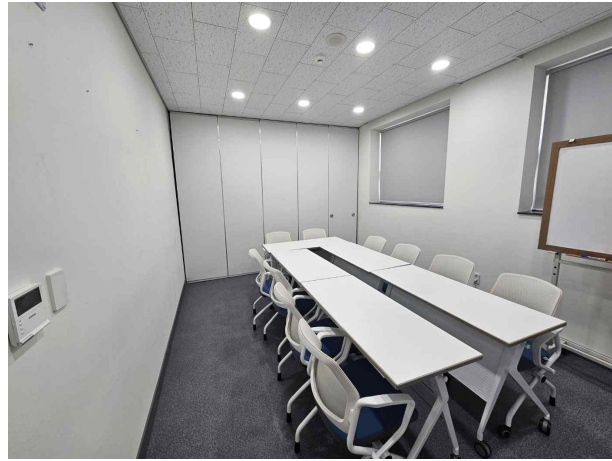

시설면적 : 20.28㎡ (약6평)

수용인원 : 약 10명

이용요금 : 3시간 기준 10,000원

공간특징 : 화이트보드, TV, 냉 난방, 책상 5개, 의자 10개

추천활동 : 모임, 회의, 강의, 동아리 활동 등

② 강의실 2

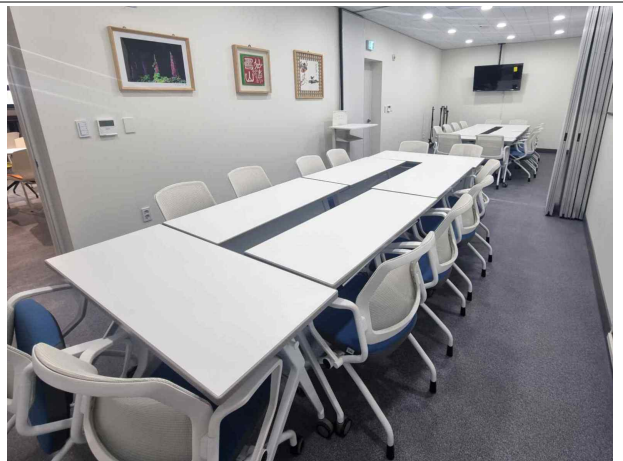
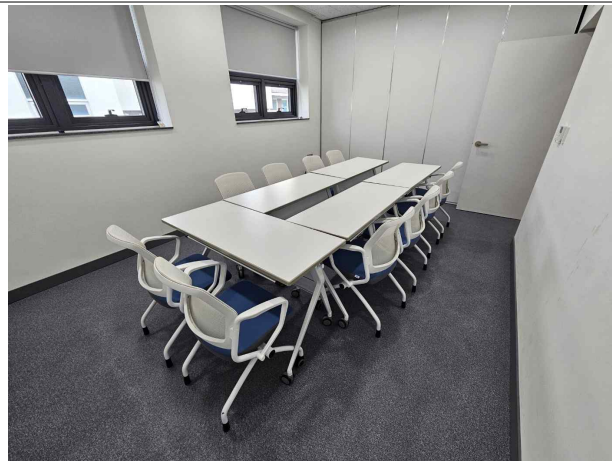

시설면적 : 20.28㎡ (약6평)

수용인원 : 약 10명

이용요금 : 3시간 기준 10,000원

공간특징 : 화이트보드, TV, 냉 난방, 책상 5개, 의자 10개

추천활동 : 모임, 회의, 강의, 동아리 활동 등

※ 강의실 1, 2 동시대관 시 이동형 가벽 제거하여 사용 가능

■ 지상3층

다목적홀

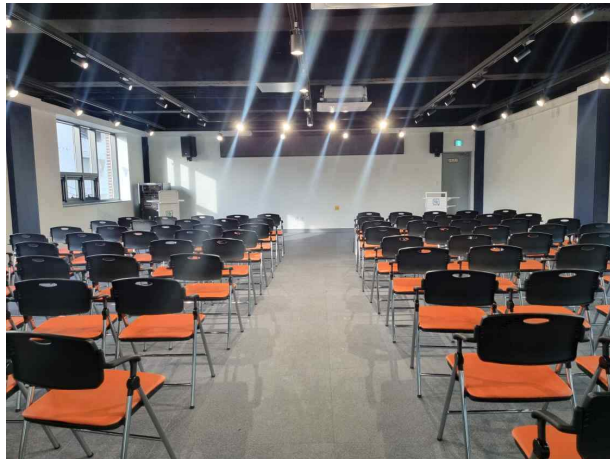

시설면적 : 126.78㎡ (약38평)

수용인원 : 약 42명

이용요금 : 3시간 기준 10,000원

※ 전시의 경우 종일대관 비용으로 산정함 [평일 40,000원 / 토요일 30,000원]

공간특징 : 의자 70개, 스크린, 빔프로젝터, 냉난방, 이동형가벽 12개, 레일조명, 액자걸이

추천활동 : 강의, 행사, 공연발표, 소규모 전시 등

■ 지상2층 마주침공간 [대관불가]

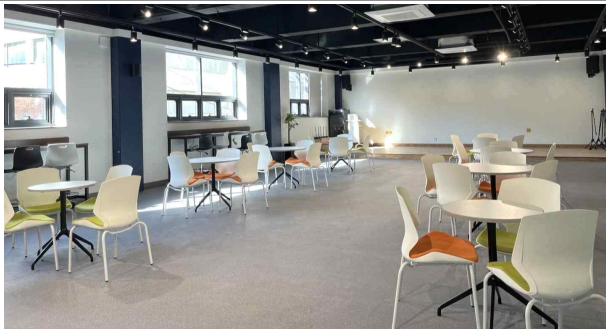

※ 시설 이용자가 자유롭게 이용 가능한 공용공간으로 대관 불가함

- 남동생활문화센터는 대관 사용 승인된 자에 한 해 부대설비를 무상 제공합니다.
- ※ 2층 마주침공간에 배치한 피아노 제외 (시설 이용자 모두 자유롭게 이용 가능)
- 대관 이용 시, 각종 기자재, 부대시설, 테이블, 의자 이동형 전시가벽 등 각종 대여 물품의 설치 및 복구는 대관자가 직접 이동하여야 하며, 원상 복구 후 담당자의 확인을 부탁드립니다.

■ 문의처

- 남동생활문화센터 ☎ 032-461-5002
- 운영시간 : [평일] 9:00 ~ 21:00, [토요일] 9:00 ~ 18:00 ※ 일요일 · 공휴일 휴무